Baltzer
...richtig verbunden!

Splinte
Stahl verzinkt

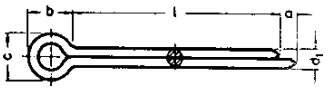

DIN 94
ISO 1234*

$d_{1\ Nennmaß}$	1,6	2	2,5	3,2	4	5	6,3	8	10	13
$d_{1\ maximal}$	1,4	1,8	2,3	2,9	3,7	4,6	5,9	7,5	9,5	12,4
$d_{1\ minimal}$	1,3	1,7	2,1	2,7	3,5	4,4	5,7	7,3	9,3	12,1
$l_{Nennmaß}$										
10	1,89	2,25	2,61	3,12	4,04					
12	1,89	2,25	2,61	3,12						
16	1,89	2,25	2,61	3,12	4,04					
20	2,05	2,30	2,76	3,32	4,14					
22	2,15	2,40	2,91	3,48	4,40	6,29				
25	2,25	2,56	3,12	3,73	4,60	6,60				
28	2,30	2,66	3,27	3,89	4,86	7,26				
32	2,56	2,76	3,37	4,14	5,37	8,13	12,27			
36		2,97	3,63	4,45	5,62	8,90	13,34			
40		3,22	3,83	4,81	5,98	9,51	14,21	29,65		
45			4,14	5,22	6,49	10,28	15,39	31,55		
50			4,35	5,57	7,00	10,99	16,62	33,54		
56				5,98	7,52	12,07	18,41	36,35	55,22	
63				6,75	8,28	13,34	21,01	38,65	57,78	
71					9,05	14,78	22,50	41,41	65,96	
80					10,02	15,90	24,49	45,25	72,60	
90						17,59	27,35	48,57	78,74	153,90
100						19,74	30,83	52,15	87,94	164,64
112							34,82	59,31	93,57	180,49
125							39,27	68,51	102,77	196,34
140								76,18	113,00	214,23
Paketinhalt	1000	1000	1000	500	500	250	250	100	100	50
Kleinpaket	200	200	200	200	200	100	100			

Aufpreis Kleinpaket 2,00 € für 100 Stück

* Maße nach DIN, die Gegenüberstellung der ISO-Norm weist nur auf die Ablösung der DIN-Norm hin, sagt aber nichts aus über den Grad der Übereinstimmung oder den Zeitpunkt der Umstellung.

Splinte
Edelstahl A 2

DIN 94
ISO 1234*

Nennmaß	2	2,5	3,2	4	5	6,3
$d_{1\ max.}$	1,8	2,3	2,9	3,7	4,6	5,9
$d_{1\ min.}$	1,7	2,1	2,7	3,5	4,4	5,7
Nennlänge						
16	3,53					
20	4,35	7,06	9,31			
25	5,06	8,33	10,53			
32	6,24	10,23	11,96	20,91	32,52	
36	7,06	11,50	13,34	23,16	36,10	
40	7,82	12,42	14,83	25,51	39,63	56,75
45				27,81	43,05	
50			17,44	30,12	46,22	66,47
56					49,95	71,58
63				34,72	53,17	76,69
71						88,45
80						
Paketinhalt	1000	1000	500	500	250	250

Aufpreis bei Abnahme von weniger als 1 Paket 2,00 € für 100 Stück.

Linsensenkholzschrauben
mit Schlitz - Edelstahl A2

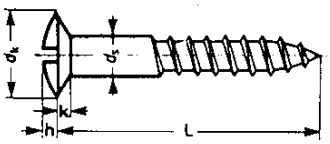

DIN 95

Gewinde d_s	2,5	3	3,5	4	4,5	5	6
$d_{k\ Nennma\ ß}$	4,7	5,6	6,5	7,5	8,3	9,2	11
$k_{\ max.}$	1,5	1,65	1,93	2,2	2,35	2,5	3

Flachkopfschrauben
mit Schlitz, Messing

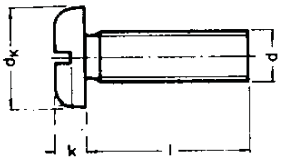

DIN 85
ISO 1580*

d_1	M 3	M 4	M 5	M 6
d_k Nennmaß	6	8	10	12
k Nennmaß	1,8	2,4	3	3,6
l				
6	2,86	4,14		
8	2,91	4,19	6,39	
10	3,02	4,40	6,54	8,85
12	3,22	4,50	6,75	9,97
16	3,43	5,37	7,72	11,35
20	4,14	6,19	8,49	12,58
25	4,65	6,54	9,51	14,01
30	5,68	7,72	10,99	15,65
35			14,21	17,79
40		9,36	15,13	19,28
Paketinhalt	200	200	200	200

Splinte
Kupfer (Messing)

DIN 94
ISO 1234*

d_1 Nennmaß	2	3,2	4	5	6,3	8
d_1 minimal	1,8	2,9	3,7	4,6	5,9	7,5
d_1 minimal	1,7	2,7	3,5	4,4	5,7	7,3
l Nennmaß						
10	3,78					
16	4,76					
20	5,68	7,72				
25	6,54	8,64	10,84			
32	7,46	9,61	12,07	19,58	28,84	
36	8,18	10,53	13,45	21,47	31,65	
40	9,20	11,50	14,62	23,52	34,72	
45		13,40	15,95	25,41	37,43	
50		14,73	17,13	27,46	40,49	79,76
56				29,19	42,95	85,39
63				31,09	46,12	91,01
71					51,64	101,75
80					57,78	112,48
Paketinhalt	100	100	100	100	100	100

Lagerhaltung nur Kupfer, Messing nur auf Bestellung in Werkspaketgrößen.

* Maße nach DIN, die Gegenüberstellung der ISO-Norm weist nur auf die Ablösung der DIN-Norm hin, sagt aber nichts aus über den Grad der Übereinstimmung oder den Zeitpunkt der Umstellung.